

I ESTUDIO ANEFP:

EVOLUCIÓN DE LOS HÁBITOS DE AUTOCUIDADO EN BALEARES EN ÉPOCA DE LA COVID-19

MUESTRA
FECHA: NOV/DIC 2020 TOTAL DE CIUDADANOS: 250



TRAS LA PANDEMIA:

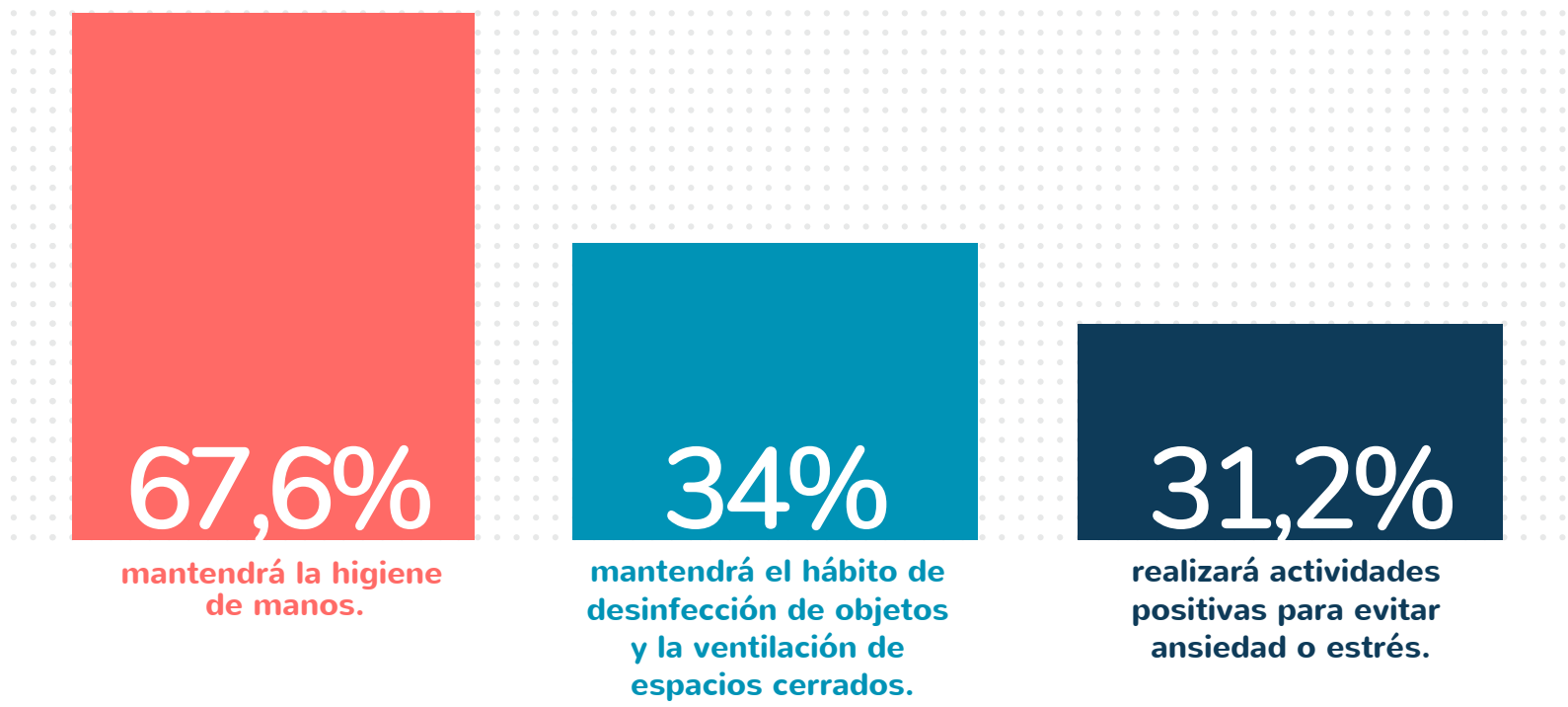

El **79%** de los baleares han incorporado y mantendrán en su vida productos de autocuidado como el uso de geles desinfectantes o mascarillas.

El **43,2%** considera que la labor de la industria farmacéutica y del autocuidado de la salud ha tenido un impacto positivo en la superación de la pandemia.

COMPORTAMIENTO DURANTE LA PANDEMIA

Baleares es una de las CCAA donde más se ha seguido comprando presencialmente en farmacias.

El **86,4%** Ha seguido comprando presencialmente en farmacias medicamentos y productos de autocuidado

El **17,4%** Ha ampliado la compra de medicamentos y productos de autocuidado en farmacia online

El **97,8%** considera fundamental el uso de la mascarilla en el transporte público por encima de las reuniones familiares o en el trabajo.

El **60,7%** de los baleares tele-trabaja más que antes.

HÁBITOS DURANTE EL CONFINAMIENTO:

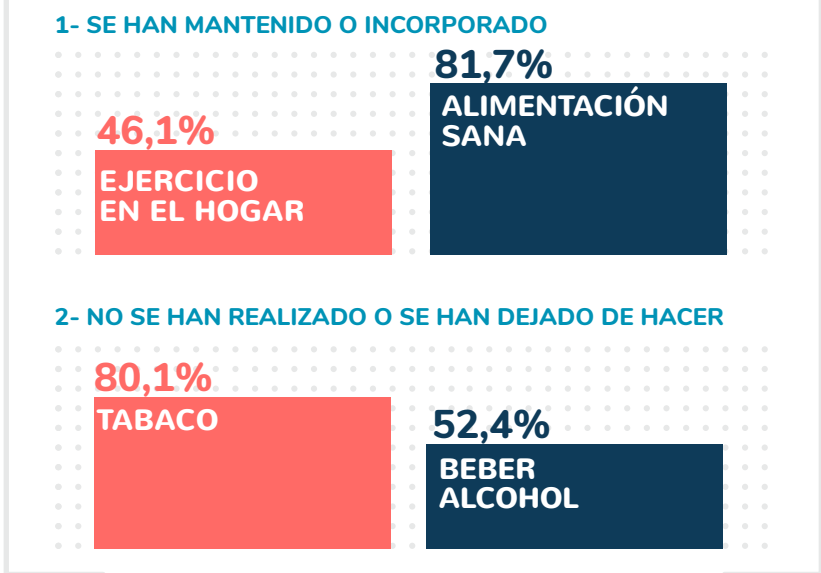

60,8% de los baleares han adquirido la práctica de desinfectar su hogar de forma diaria.

A pesar del riesgo, el **26%** no tenía este hábito y no lo ha incorporado.

Baleares es una de las CCAA que menos ha realizado acciones con profesionales sanitarios.

40,8% telemedicina o a consultas telefónicas
+ **24,8%** realización de pruebas PCR

VISIÓN Y EXPECTATIVAS DE FUTURO

El **48,4%** cree que pasarán entre uno y dos años hasta que se supere la pandemia.

UN **25,6%** CONSIDERA QUE HARÁN FALTA MÁS DE 2 AÑOS.

Los baleares son los que más mencionan la aplicación de un tratamiento efectivo (**15,6%**) como vía para superar la pandemia.

El **40,4%** considera que las vacunas ayudarán a acabar con la COVID-19.

Un **26,88%** considera que será la concienciación y las buenas prácticas de la población.

CUANDO VOLVAMOS A LA NORMALIDAD:

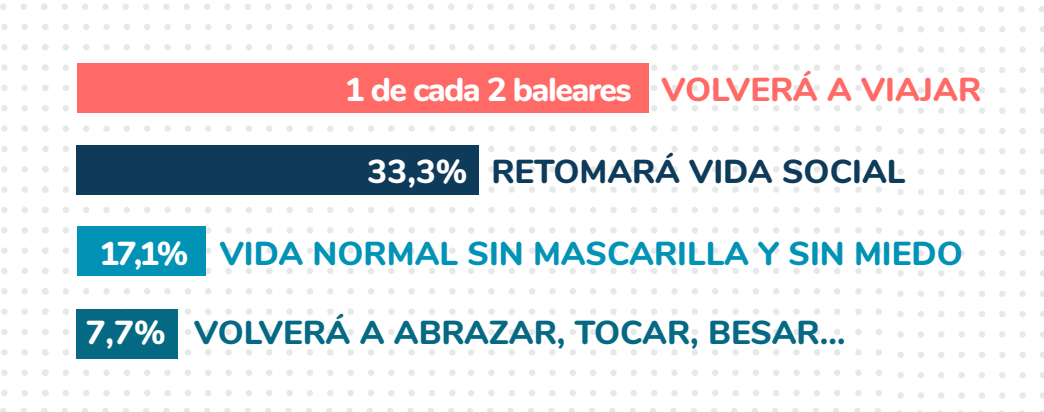

PERSPECTIVA DE SITUACIÓN:

ECONÓMICA:
56% ha empeorado en 2020
39,3% empeorará en 2021

SOCIAL:
71,4% ha empeorado en 2020
29,5% empeorará en 2021

LABORAL:
51% ha empeorado en 2020
34% empeorará en 2021

ACTITUD DE LA SOCIEDAD DURANTE LA PANDEMIA

VALORACIÓN DEL COMPORTAMIENTO DE LOS CIUDADANOS

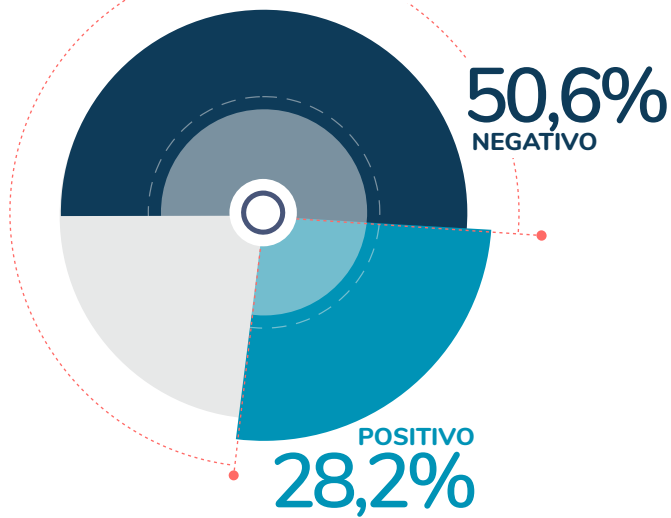

IMPACTO DEL COMPORTAMIENTO PARA SUPERAR LA PANDEMIA



VALORACIÓN COMPORTAMIENTO POBLACIÓN DE SU CCAA VS INDIVIDUAL

